

ΤΕΧΝΙΚΗ ΠΕΡΙΓΡΑΦΗ ΕΡΓΑΣΙΩΝ

ΤΟΠΟΘΕΤΗΣΗΣ ΑΠΩΘΗΤΙΚΩΝ ΠΤΗΝΩΝ

Το αντικείμενο των εργασιών περιλαμβάνει την τοποθέτηση απωθητικού πλέγματος στους εξώστες από τον 1ο έως και τον 7ο όροφο του νοσοκομείου (όψη προς οδό Παπαναστασίου) **εικόνα 1**, καθώς επίσης στο δώμα του 3ου ορόφου (Δ πτέρυγα) **σχέδιο 1**, εξωτερικά της αίθουσας βρογχοσκοπήσεων (χώρος λειτουργίας Κεντρικών Κλιματιστικών Μονάδων Χειρουργείων).

Αναλυτικότερα οι εργασίες περιλαμβάνουν τα εξής:

- Τοποθέτηση πλέγματος στα μπαλκόνια του 6ου και του 7ου ορόφου διαστάσεων περίπου 11,00m x 1,50m
- Τοποθέτηση ενιαίου πλέγματος που θα καλύπτει τα μπαλκόνια από τον 1ο όροφο έως και τον 5ο όροφο(διαστάσεις: 11,00m x 1,50m). Στον 1ο όροφο θα τοποθετηθεί φερμουάρ έτσι ώστε να εφικτή η κάθοδος στη σκάλα που θα δημιουργηθεί.
- Τοποθέτηση ενός πλαισίου από δίχτυ στο δώμα του 3ου ορόφου (Δ πτέρυγα) εξωτερικά της αίθουσας βρογχοσκόπησης(περίμετρος ταράτσας: 30 m). Επισημαίνεται ότι, προκειμένου να τοποθετηθεί πλέγμα από δίχτυ που να καλύπτει ολόκληρη την ταράτσα πρέπει να τοποθετηθούν(12 -16) δοκάρια ύψους 2 μέτρων.

Το δίχτυ θα είναι κατασκευασμένο από πολυαιθυλένιο με ειδική επεξεργασία, ώστε να μην καταστρέφεται από την ηλιακή ακτινοβολία. Η διατομή του δεν θα υπερβαίνει τα 5 εκ για την απομάκρυνση περιστεριών και μεγάλων πτηνών, αλλά και για το καλύτερο αισθητικό αποτέλεσμα.

Θα δημιουργηθεί ένα πλαίσιο στήριξης για το δίχτυ, με ανοξειδωτο συρματόσχοινο πάχους 2 χιλιοστών. Τα στηρίγματα για το συρματόσχοινο θα τοποθετηθούν σε απόσταση 1-2m το ένα από το άλλο. Το δίχτυ θα συρραφεί σε αυτό το πλαίσιο που θα δημιουργηθεί, με ειδικό συρραπτικό και ανοξειδωτα κλίπς.

Οι προσφέροντες θα πρέπει οπωσδήποτε να λάβουν γνώση των συνθηκών των εργασιών και ακριβή μέτρηση των διαστάσεων. Για όλες τις παραπάνω εργασίες συμπεριλαμβάνονται τα υλικά και μικροϋλικά επί τόπου, πλήρης εργασία κοπής, κατασκευής, τοποθέτησης και στερέωσης τα υλικά θα βαρύνουν τον ανάδοχο. Ο ανάδοχος είναι υποχρεωμένος να απομακρύνει όλα τα προϊόντα καθαίρεσης και υπόλοιπων άχρηστων υλικών από το χώρο μετά το πέρας της εργασίας.

Οι εργασίες θα γίνουν με τέτοιο τρόπο ώστε να μη μεταφερθούν σκόνες ή οσμές στο υπόλοιπο Νοσοκομείο και οπωσδήποτε σύμφωνα με τις οδηγίες της Τεχνικής Υπηρεσίας και του Τμήματος Ενδονοσοκομειακών Λοιμώξεων. Την ευθύνη για την τήρηση αυτών των μέτρων θα φέρει ο ανάδοχος των εργασιών. Οι παραπάνω οδηγίες της Υπηρεσίας θα τηρηθούν αυστηρά. Σε αντίθετη περίπτωση, θα διακόπτονται οι εργασίες μέχρι ο ανάδοχος να λάβει τα αρμόζοντα μέτρα.

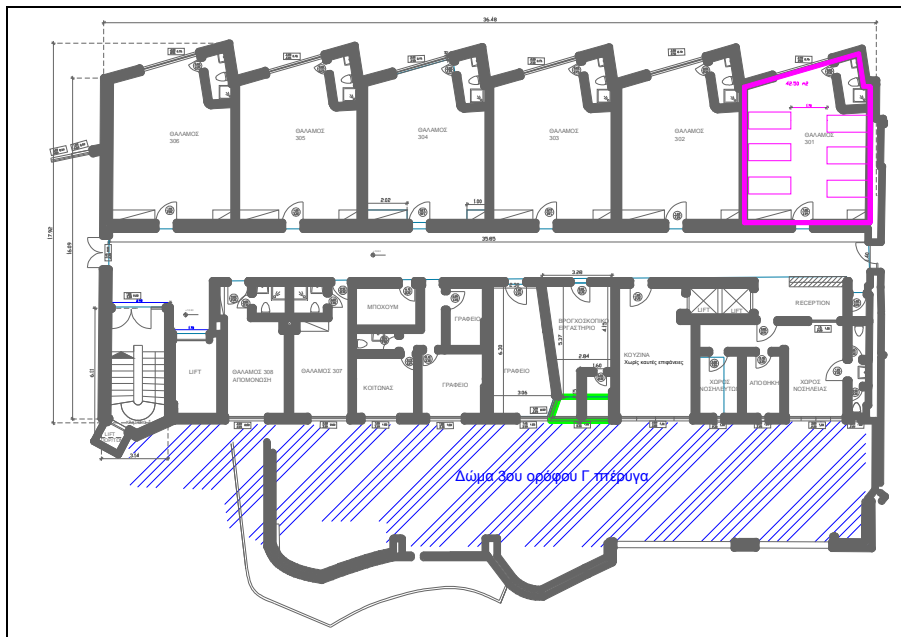

Σχέδιο 1



Εικόνα 1