

ΤΕΧΝΙΚΕΣ ΠΡΟΔΙΑΓΡΑΦΕΣ ΑΝΤΙΚΑΤΑΣΤΑΣΗΣ ΘΥΡΩΝ ΣΤΟ Α ΥΠΟΓΕΙΟ

Το αντικείμενο των εργασιών περιλαμβάνει την αντικατάσταση δύο θυρών στο διάδρομο του Α Υπογείου και την τοποθέτηση νέων δίφυλλων μεταλλικών.

Αναλυτικότερα:

- Θέση Α (σχέδιο 2 ιματισμός), διαστάσεων 1,50 (1,00+0,50)μ X 2,15μ περίπου
- Θέση Β (σχέδιο 2 ΡΕΤ/CT), διαστάσεων 1,50 (1,00+0,50)μ X 2,15μ περίπου.

- στη θέση Α θα αποξηλωθεί το υφιστάμενο χώρισμα και θα κατασκευαστεί νέο χώρισμα με διπλή γυψοσανίδα (2+2) πάχους 12,5 mm, με μεταλλικό σκελετό από στραντζαριστή λαμαρίνα γαλβανισμένη και ενδιάμεση μόνωση από ορυκτοβάμβακα συνολικού πάχους 10 εκ. Στη θέση του ανοίγματος για την τοποθέτηση της θύρας θα τοποθετηθεί κοιλοδοκός. Μετά το πέρας των εργασιών θα γίνει βαφή του χωρίσματος. Στις εργασίες βαφών περιλαμβάνεται στοκάρισμα όπου απαιτείται και δύο χέρια βαφή με οικολογικές αντιμικροβιακές βαφές κατάλληλες για νοσοκομείο, τα υλικά θα βαρύνουν τον ανάδοχο. Η απόχρωση θα υποδειχθεί από χρωματολόγιο που θα προσκομίσει ο ανάδοχος. Στην κάτω στάθμη των χωρισμάτων και στις δύο πλευρές, θα τοποθετηθεί σοβατεπί PVC 10x60mm χρώματος γκρι. Σε ύψος που θα υποδειχθεί επιτόπου θα τοποθετηθεί στο χώρισμα λωρίδα λαμαρίνας αλουμινίου μπακλαβαδωτή εύρους 0,30μ. Στο σχέδιο 1 υποδεικνύεται ο τύπος της θύρας.

Αναλυτικότερα οι θύρες θα διαθέτουν :

- Θυρόφυλλο τύπου σάντουιτς από ηλεκτρογαλβανισμένο χαλυβδοέλασμα πάχους 0,8mm και συνολικού πάχους 60mm.
- Γέμιση χαρτοκυψέλης.
- Κάσα γωνιακή από ηλεκτρογαλβανισμένο χαλυβδοέλασμα πάχους 1,5mm σε σχήμα Z με τέσσερα τζινέτια από την κάθε πλευρά.
- Κλειδαριά τύπου patent που δέχεται αφαλό.
- Σταθερό έμβολο στην πλευρά των μεντεσέδων.
- Πόμολα και ροζέτες μαύρου χρώματος.
- Τέσσερις μεντεσέδες για τις δίφυλλες εκ των οποίων οι δύο ρυθμιζόμενοι για αυτόματο κλείσιμο.
- Κάσα και θυρόφυλλα βαμμένα με εποξική βαφή φούρνου σε χρώμα RAL 7035.

- Σύρτης σταθεροποίησης ημισταθερού φύλλου για τις δίφυλλες.
- Θα τοποθετηθούν φάσες προστασίας κολλητές πλάτους 0,30εκ σε δύο ύψη σε όλα τα θυρόφυλλα και σε όλες τις πλευρές

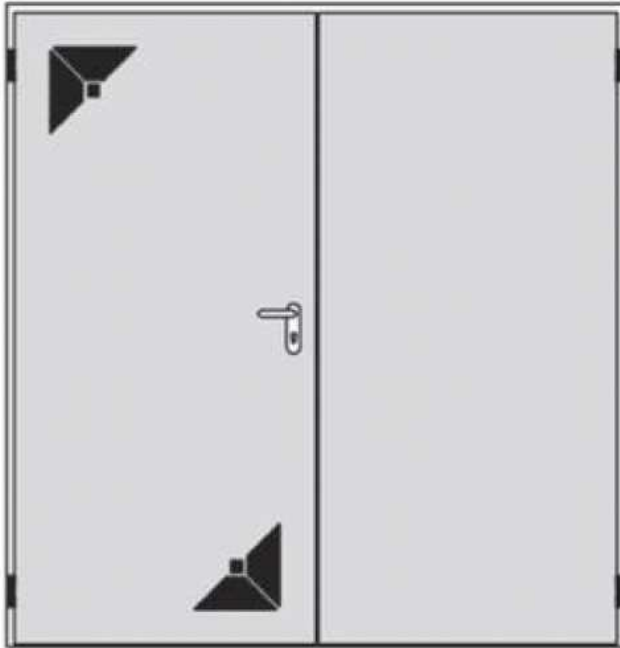

Σχέδιο 1 -υπόδειγμα

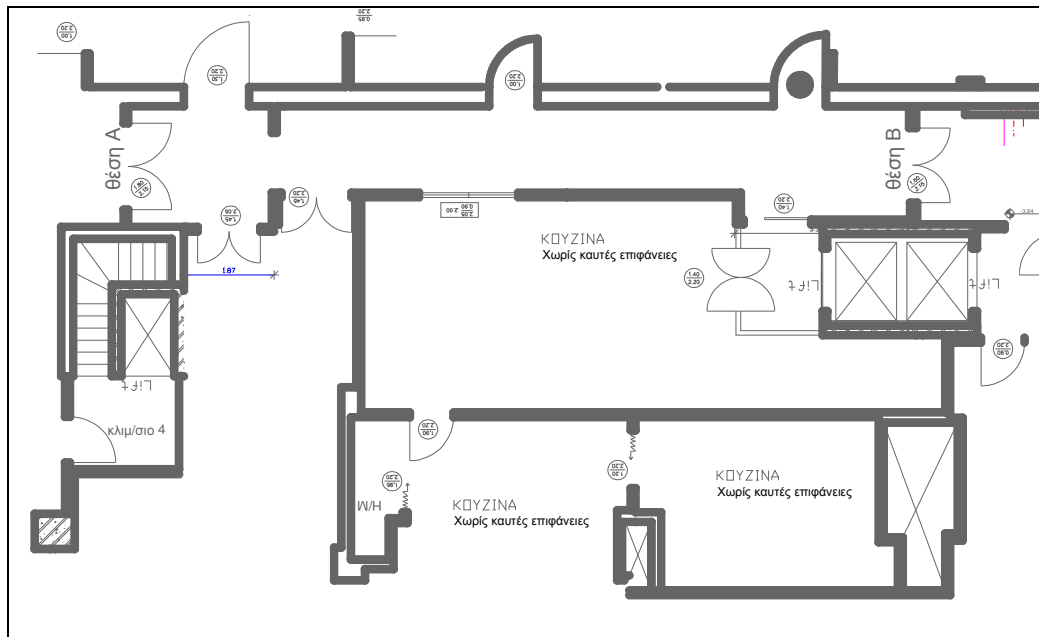

Σχέδιο 2 - κάτοψη

Οι προσφέροντες θα πρέπει οπωσδήποτε να λάβουν γνώση των συνθηκών των εργασιών και να κάνουν ακριβείς μετρήσεις για την κατασκευή των υλικών. Όλα τα παραπάνω υλικά, θα βαρύνουν τον ανάδοχο.

Οι εργασίες πλην των βαφών θα πρέπει να ολοκληρωθούν εντός ενός διημέρου (Σαββάτο – Κυριακή) κατόπιν συνεννόησης με την τεχνική υπηρεσία.

Οι εργασίες θα γίνουν με τέτοιο τρόπο ώστε να μη μεταφερθούν σκόνης ή οσμές στο υπόλοιπο Νοσοκομείο και οπωσδήποτε σύμφωνα με τις οδηγίες της Τεχνικής Υπηρεσίας και του Τμήματος Ενδονοσοκομειακών Λοιμώξεων. Η αποκομιδή όλων των προϊόντων καθαιρέσεων θα είναι αποκλειστική ευθύνη του αναδόχου. Η μεταφορά των προϊόντων καθαιρέσεων θα γίνει με ιδιαίτερη προσοχή και λαμβάνοντας τα απαραίτητα μέτρα σε ώρες που δεν θα διαταράσσει τη λειτουργία του Τμήματος. Την ευθύνη για την τήρηση αυτών των μέτρων θα φέρει ο ανάδοχος των εργασιών, ώστε να μη τεθεί σε κίνδυνο η υγεία των ασθενών. Οι παραπάνω οδηγίες της Υπηρεσίας θα τηρηθούν αυστηρά. Σε αντίθετη περίπτωση, θα διακόπτονται οι εργασίες μέχρι ο ανάδοχος να λάβει τα αρμόζοντα μέτρα.